

Rottehalle
Schnitt 1-1
1:200

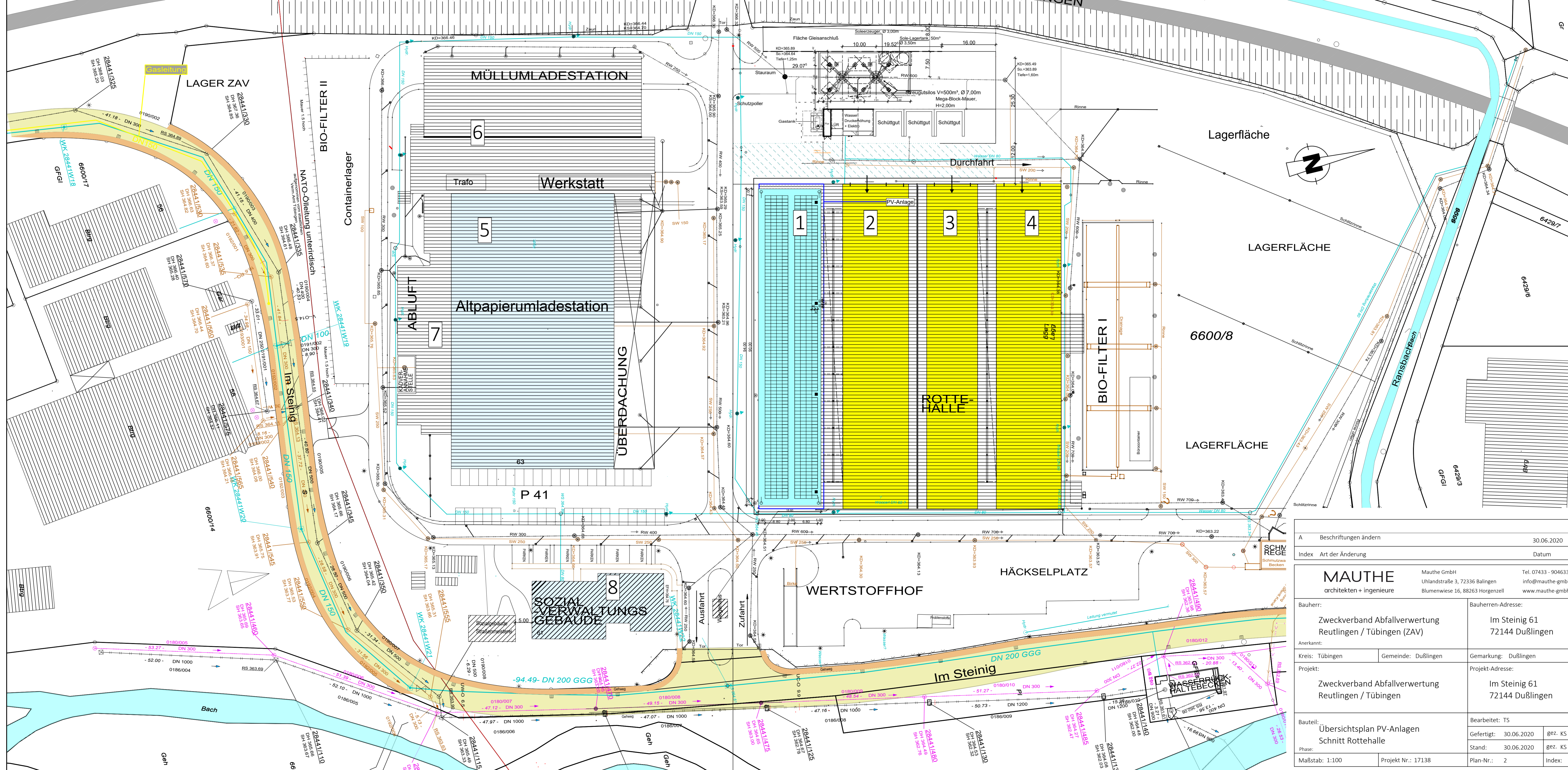
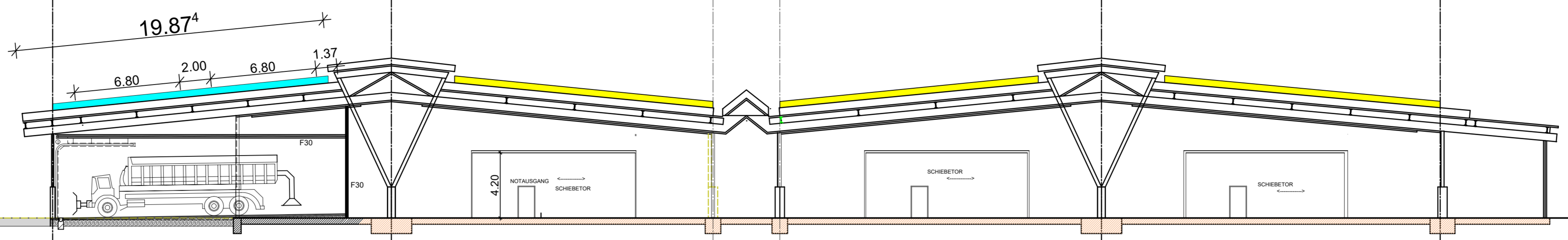

A	Beschriftungen ändern	30.06.2020	KS
Index	Art der Änderung		Datum gez.
MAUTHE architekten + ingenieure		Mauthe GmbH Uhandstraße 3, 72336 Balingen Blumenwiese 16, 88263 Horgenzell	Tel. 07433 - 904633-0 info@mauthe-gmbh.de www.mauthe-gmbh.de
Bauherr:	Zweckverband Abfallverwertung Reutlingen / Tübingen (ZAV)	Bauherren-Adresse: Im Steinig 61 72144 Dußlingen	
Anerkannt:	Kreis: Tübingen	Gemeinde: Dußlingen	Gemarkung: Dußlingen
Projekt:	Zweckverband Abfallverwertung Reutlingen / Tübingen		Projekt-Adresse: Im Steinig 61 72144 Dußlingen
Bauteil:	Übersichtsplan PV-Anlagen Schnitt Rottehalle		Bearbeitet: TS
Phase:	Maßstab: 1:100		Fertigt: 30.06.2020
	Projekt Nr.: 17138		Stand: 30.06.2020
			Plan-Nr.: 2
			Index: